

Comptages Automatiques

n°1614205

SAINT-FONS

0 BOULEVARD LAURENT BONNEVAY EXTÉRIEUR - 2 Sens

Entre Bd. Périphérique L. Bonnevoy

Et Quai L. Aulagne

Du 07/06/2016

Au 13/06/2016

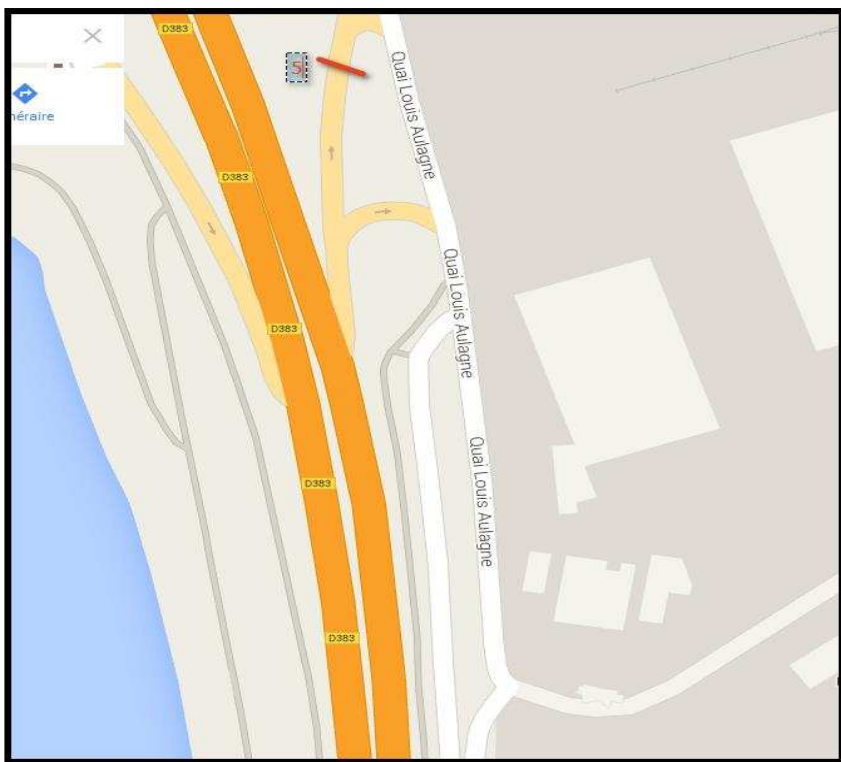

POUR TOUTE DEMANDE D'INFORMATION, CONTACTER
JOHAN GAGNAIRE : 04 69 64 51 92
ZAIDI DEBBOUS : 04 69 64 51 95

| | | | | |
|------------|------------|------|--------------------------------------|------------------------|
| Commune | SAINT-FONS | | Réf | 1614205 |
| N° | 0 | Voie | BOULEVARD LAURENT BONNEVAY EXTÉRIEUR | |
| Période du | 07/06/2016 | au | 13/06/2016 | Moyenne JO sur 5 Jours |
| | | | | Mode 4 |

Synthèse TV

Moyenne JO 2290

Débit total 12839

| | | |
|------|------------------------------|-------|
| De | Bd. Périphérique L. Bonnevey | Sens |
| Vers | Quai L. Aulagne | O / E |

| | | | |
|---------------------|-------|-------------|--------|
| Moyenne JO | 2290 | Débit total | 12 839 |
| Jour le plus chargé | Jeudi | Avec | 2735 |

Axe limité à 50 Km/h

Vitesse Moyenne 51,1 V15 39,4

% Vitesse > 50 49% V85 59,9

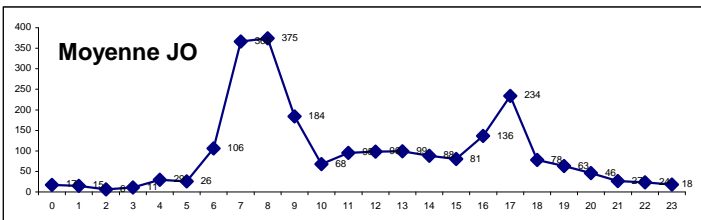

| | | |
|------|--|------|
| De | | Sens |
| Vers | | |

| | | | |
|---------------------|--|-------------|--|
| Moyenne JO | | Débit total | |
| Jour le plus chargé | | Avec | |

Axe limité à Km/h

Vitesse Moyenne V15

% Vitesse > V85

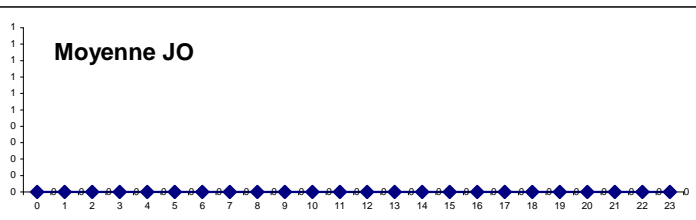

Commentaire

Synthèse PL

Moyenne JO 182

Débit total 934

| | | |
|------|------------------------------|-------|
| De | Bd. Périphérique L. Bonnevey | Sens |
| Vers | Quai L. Aulagne | O / E |

| | | | |
|---------------------|-------|-------------|-----|
| Moyenne JO | 182 | Débit total | 934 |
| Jour le plus chargé | Jeudi | Avec | 198 |

Axe limité à 50 Km/h

% PL 7%

Vitesse Moyenne 44,2 V15 33,6

% Vitesse > 50 26% V85 55,3

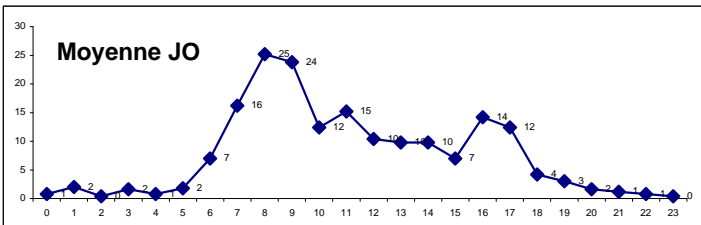

| | | |
|------|--|------|
| De | | Sens |
| Vers | | |

| | | | |
|---------------------|--|-------------|--|
| Moyenne JO | | Débit total | |
| Jour le plus chargé | | Avec | |

Axe limité à Km/h

% PL

Vitesse Moyenne V15

% Vitesse > V85

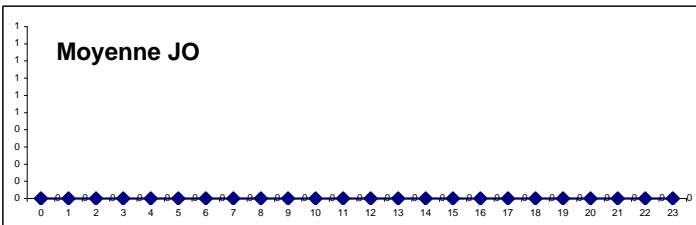

Commentaire

Les informations sont fournies à titre indicatif et peuvent varier des réalités observables sur le terrain. La Métropole Grand Lyon ne peut être tenue responsable des données manquantes ou erronées.

MJO = Moyenne des jours ouvrables - TV = Tous Véhicules - PL=Poids Lourds

Nous avons utilisé le compteur n°M - 214

Commune

sens 1

O / E

N° Voie

Bd. Périphérique L. Bonnevoy

Période du au Lun. ☐ Mar. ☐ Mer. ☐ Jeu. ☐ Ven. ☐

Quai L. Aulagne

Moyenne JO sur Jours

| HEURE | lundi 13/06/16 | mardi 07/06/16 | mercredi 08/06/16 | jeudi 09/06/16 | vendredi 10/06/16 | samedi 11/06/16 | dimanche 12/06/16 | Débit JO | Moyenne JO | Débit Période | Moyenne Période |
|--|-------------------|-------------------|----------------------|-------------------|----------------------|--------------------|----------------------|-------------|---------------|------------------|--------------------|
| 00:00 à 01:00 | 20 | 11 | 17 | 19 | 17 | 22 | 17 | 84 | 17 | 123 | 18 |
| 01:00 à 02:00 | 13 | 20 | 18 | 14 | 10 | 14 | 19 | 75 | 15 | 108 | 15 |
| 02:00 à 03:00 | 4 | 6 | 7 | 5 | 8 | 16 | 15 | 30 | 6 | 61 | 9 |
| 03:00 à 04:00 | 8 | 12 | 13 | 12 | 9 | 6 | 16 | 54 | 11 | 76 | 11 |
| 04:00 à 05:00 | 20 | 39 | 28 | 30 | 30 | 33 | 20 | 147 | 29 | 200 | 29 |
| 05:00 à 06:00 | 34 | 26 | 25 | 28 | 17 | 21 | 4 | 130 | 26 | 155 | 22 |
| 06:00 à 07:00 | 99 | 108 | 98 | 117 | 110 | 10 | 8 | 532 | 106 | 550 | 79 |
| 07:00 à 08:00 | 376 | 332 | 435 | 411 | 277 | 26 | 8 | 1831 | 366 | 1865 | 266 |
| 08:00 à 09:00 | 167 | 394 | 474 | 459 | 379 | 29 | 17 | 1873 | 375 | 1919 | 274 |
| 09:00 à 10:00 | 164 | 175 | 94 | 361 | 127 | 36 | 23 | 921 | 184 | 980 | 140 |
| 10:00 à 11:00 | 73 | 73 | 60 | 64 | 70 | 46 | 22 | 340 | 68 | 408 | 58 |
| 11:00 à 12:00 | 104 | 105 | 90 | 76 | 99 | 54 | 28 | 474 | 95 | 556 | 79 |
| 12:00 à 13:00 | 82 | 98 | 109 | 94 | 110 | 45 | 32 | 493 | 99 | 570 | 81 |
| 13:00 à 14:00 | 96 | 99 | 94 | 116 | 89 | 29 | 35 | 494 | 99 | 558 | 80 |
| 14:00 à 15:00 | 118 | 98 | 72 | 79 | 74 | 38 | 30 | 441 | 88 | 509 | 73 |
| 15:00 à 16:00 | 71 | 82 | 89 | 81 | 80 | 46 | 26 | 403 | 81 | 475 | 68 |
| 16:00 à 17:00 | 132 | 208 | 106 | 107 | 129 | 43 | 34 | 682 | 136 | 759 | 108 |
| 17:00 à 18:00 | 503 | 83 | 75 | 404 | 105 | 44 | 46 | 1170 | 234 | 1260 | 180 |
| 18:00 à 19:00 | 96 | 52 | 68 | 92 | 81 | 45 | 45 | 389 | 78 | 479 | 68 |
| 19:00 à 20:00 | 55 | 42 | 47 | 69 | 102 | 56 | 61 | 315 | 63 | 432 | 62 |
| 20:00 à 21:00 | 48 | 49 | 49 | 38 | 46 | 52 | 47 | 230 | 46 | 329 | 47 |
| 21:00 à 22:00 | 9 | 44 | 35 | 30 | 15 | 26 | 21 | 133 | 27 | 180 | 26 |
| 22:00 à 23:00 | 14 | 46 | 27 | 14 | 17 | 20 | 13 | 118 | 24 | 151 | 22 |
| 23:00 à 00:00 | 18 | 13 | 20 | 15 | 23 | 23 | 24 | 89 | 18 | 136 | 19 |
| Débit | 2324 | 2215 | 2150 | 2735 | 2024 | 780 | 611 | 11448 | 2290 | 12839 | 1834 |
| Moyenne HPM | 236 | 300 | 334 | 410 | 261 | | | | | | |
| Moyenne HPS | 244 | 114 | 83 | 201 | 105 | | | | | | |
| Moyenne Nuit | 26 | 34 | 31 | 29 | 27 | | | | | | |
| <div> <div>Jour le plus chargé</div> <div>Jeu</div> <div>Avec</div> <div>2735</div> <div>Vh / jour</div> </div> <div> <div>HPM de</div> <div>07h à 10h</div> <div>HPS de</div> <div>16h à 19h</div> <div>Nuit de</div> <div>20h à 07h</div> </div> | | | | | | | | | | | |

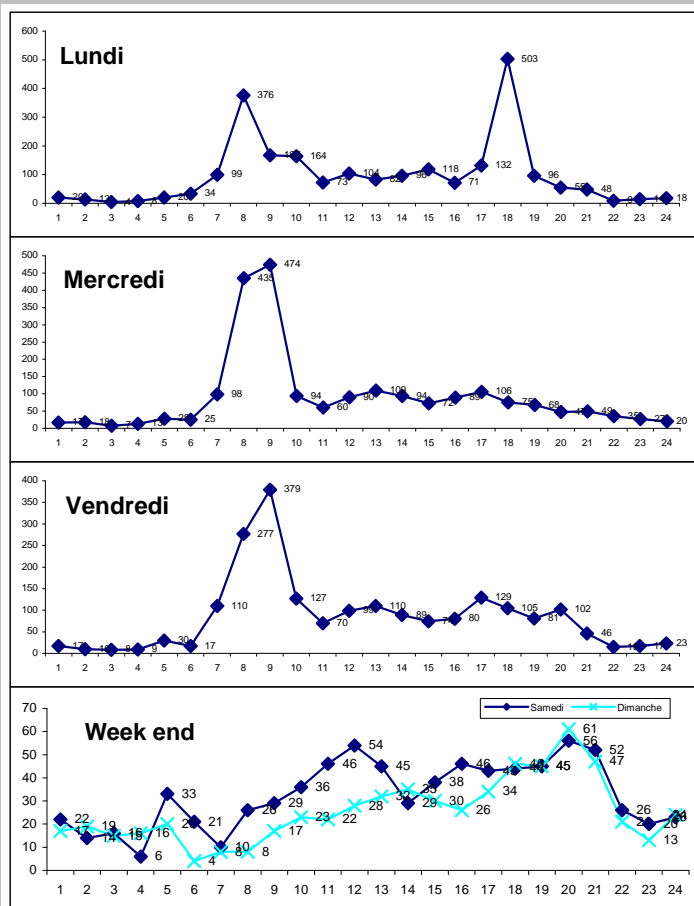

Les graphiques représentent la répartition du nombre de véhicules (en ordonnée) par tranche horaire (en abscisse). Sur le tableau des données, la valeur la plus haute pour l'heure de pointe du matin est en jaune, et en bleu pour le soir.

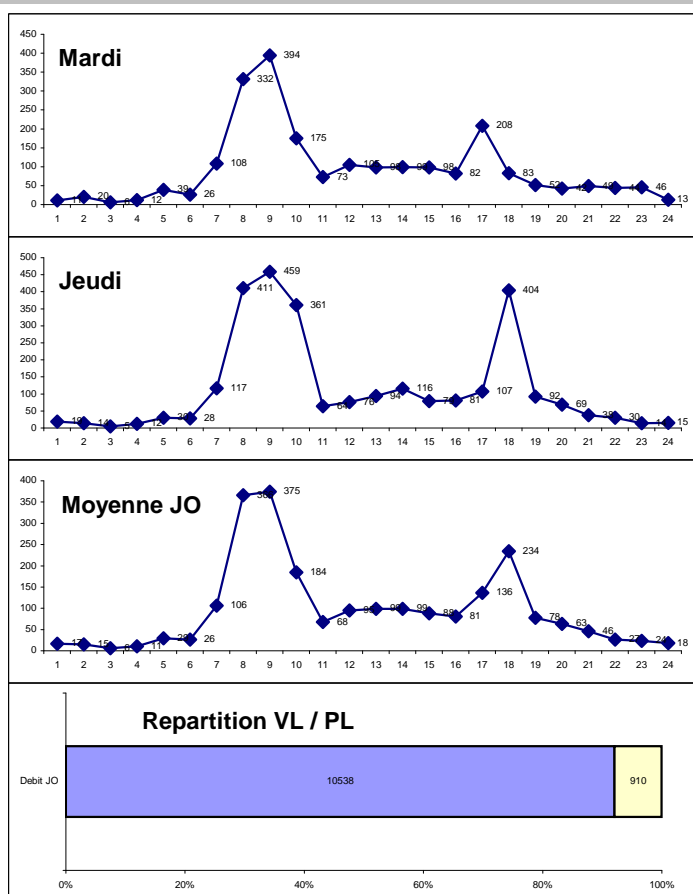

Commune SAINT-FONS

sens 1

O / E

N° 0

Voie BOULEVARD LAURENT BONNEVAY EXTÉRIEUR

Période du 07/06/2016

au 13/06/2016

Moyenne JO sur 5

Jours

Lun. x

Mar. x

Mer. x

Jeu. x

Ven. x

| Vitesses | lundi 13/06/16 | | mardi 07/06/16 | | mercredi 08/06/16 | | jeudi 09/06/16 | | vendredi 10/06/16 | | samedi 11/06/16 | | dimanche 12/06/16 | | Moyenne JO | | |
|-----------|-------------------|------|-------------------|------|----------------------|------|-------------------|------|----------------------|------|--------------------|------|----------------------|------|---------------|-------|------|
| | Jour | Nuit | Jour | Nuit | Jour | Nuit | Jour | Nuit | Jour | Nuit | Jour | Nuit | Jour | Nuit | Jour | Nuit | % |
| 0 à 30 | 45 | 1 | 45 | 8 | 69 | 3 | 69 | 10 | 70 | 2 | 22 | 5 | 8 | 3 | 60 | 5 | 3% |
| 30 à 40 | 334 | 15 | 202 | 47 | 235 | 43 | 355 | 26 | 211 | 17 | 68 | 29 | 42 | 10 | 267 | 30 | 13% |
| 40 à 50 | 761 | 83 | 581 | 117 | 671 | 90 | 974 | 91 | 604 | 81 | 156 | 66 | 136 | 61 | 718 | 92 | 35% |
| 50 à 60 | 675 | 125 | 719 | 106 | 629 | 113 | 736 | 113 | 578 | 119 | 172 | 80 | 137 | 60 | 667 | 115 | 34% |
| 60 à 70 | 186 | 51 | 247 | 71 | 167 | 59 | 228 | 60 | 220 | 55 | 92 | 45 | 64 | 45 | 210 | 59 | 12% |
| 70 à 80 | 34 | 11 | 41 | 19 | 38 | 21 | 41 | 13 | 36 | 22 | 18 | 9 | 16 | 19 | 38 | 17 | 2% |
| 80 à 90 | 2 | 1 | 6 | 6 | 4 | 8 | 10 | 9 | 3 | 6 | 9 | 9 | 4 | 6 | 5 | 6 | 0% |
| 90 à 100 | 0 | 0 | 0 | 0 | 0 | 0 | 0 | 0 | 0 | 0 | 0 | 0 | 0 | 0 | 0 | 0 | |
| 100 à 110 | 0 | 0 | 0 | 0 | 0 | 0 | 0 | 0 | 0 | 0 | 0 | 0 | 0 | 0 | 0 | 0 | |
| 110 à 120 | 0 | 0 | 0 | 0 | 0 | 0 | 0 | 0 | 0 | 0 | 0 | 0 | 0 | 0 | 0 | 0 | |
| 120 à 130 | 0 | 0 | 0 | 0 | 0 | 0 | 0 | 0 | 0 | 0 | 0 | 0 | 0 | 0 | 0 | 0 | |
| 130 à 255 | 0 | 0 | 0 | 0 | 0 | 0 | 0 | 0 | 0 | 0 | 0 | 0 | 0 | 0 | 0 | 0 | |
| Débit | 2037 | 287 | 1841 | 374 | 1813 | 337 | 2413 | 322 | 1722 | 302 | 537 | 243 | 407 | 204 | 1965 | 324,4 | 100% |
| | 2324 | | 2215 | | 2150 | | 2735 | | 2024 | | 780 | | 611 | | 2290 | | |

Vitesse moyenne JO : 51,1 Km/h
 Vitesse moyenne JO de jour : 48,9 Km/h
 Vitesse moyenne JO de nuit : 53,2 Km/h

Véhicules dépassant la limitation :

50 Km/h →

5588

soit

49%

Jour : de 07h à 20

Nuit : de 20h à 07h

V15 : 39,4 Km/h

V85 : 59,89 Km/h

Vitesse moyenne par heure pour les JO

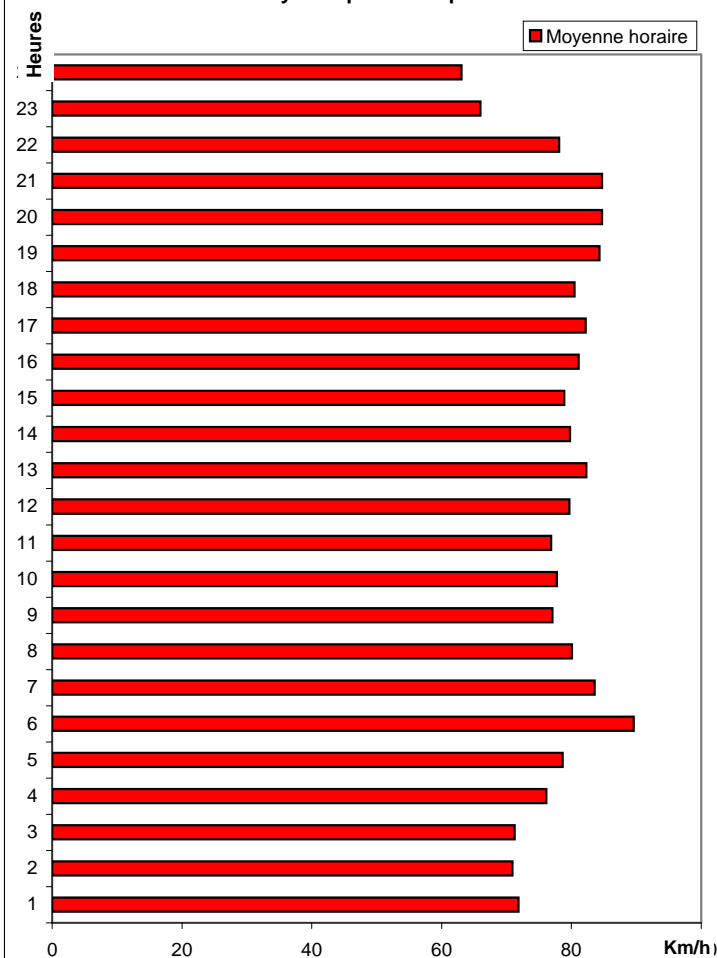

Répartition des vitesses Jour

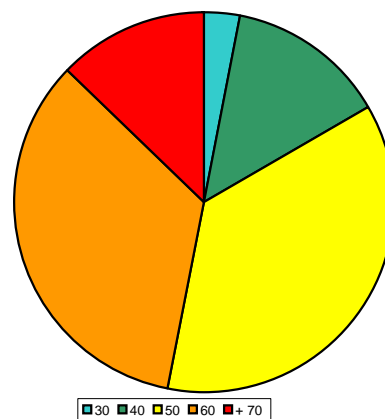

Répartition des vitesses Nuit

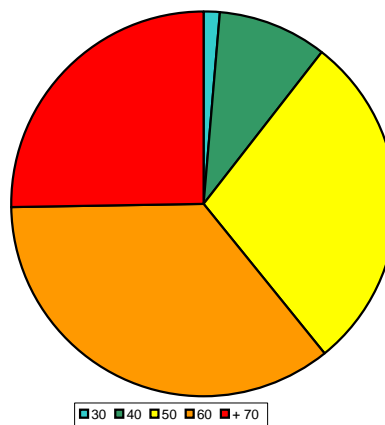

La vitesse V85 définit la vitesse en dessous de laquelle circulent 85 % des Véhicules.
 La vitesse V15 définit la vitesse en dessous de laquelle circulent 15 % des Véhicules.

Les informations sont fournies à titre indicatif et peuvent varier des réalités observables sur le terrain. La Métropole Grand Lyon ne peut être tenu responsable des données manquantes ou erronées.

Commune

sens 1

O / E

N°

Voie

Bd. Périphérique L. Bonnevey

Période du

au

Lun.

☐

Mar.

☐

Mer.

☐

Jeu.

☐

Ven.

☐

Quai L. Aulagne

Moyenne JO sur

Jours

| HEURE | lundi 13/06/16 | mardi 07/06/16 | mercredi 08/06/16 | jeudi 09/06/16 | vendredi 10/06/16 | samedi 11/06/16 | dimanche 12/06/16 | Débit JO | Moyenne JO | Débit Période | Moyenne Période |
|---------------|-------------------|-------------------|----------------------|-------------------|----------------------|--------------------|----------------------|-------------|---------------|------------------|--------------------|
| 00:00 à 01:00 | 0 | 1 | 0 | 1 | 2 | 0 | 1 | 4 | 1 | 5 | 1 |
| 01:00 à 02:00 | 1 | 7 | 2 | 0 | 0 | 0 | 0 | 10 | 2 | 10 | 1 |
| 02:00 à 03:00 | 0 | 1 | 1 | 0 | 0 | 0 | 0 | 2 | 0 | 2 | 0 |
| 03:00 à 04:00 | 0 | 1 | 2 | 2 | 3 | 1 | 1 | 8 | 2 | 10 | 1 |
| 04:00 à 05:00 | 1 | 1 | 1 | 1 | 0 | 0 | 0 | 4 | 1 | 4 | 1 |
| 05:00 à 06:00 | 1 | 4 | 2 | 1 | 1 | 1 | 0 | 9 | 2 | 10 | 1 |
| 06:00 à 07:00 | 9 | 7 | 6 | 8 | 5 | 0 | 0 | 35 | 7 | 35 | 5 |
| 07:00 à 08:00 | 15 | 15 | 25 | 14 | 12 | 3 | 1 | 81 | 16 | 85 | 12 |
| 08:00 à 09:00 | 11 | 20 | 32 | 32 | 31 | 0 | 1 | 126 | 25 | 127 | 18 |
| 09:00 à 10:00 | 14 | 25 | 11 | 51 | 18 | 1 | 0 | 119 | 24 | 120 | 17 |
| 10:00 à 11:00 | 17 | 12 | 12 | 10 | 11 | 1 | 1 | 62 | 12 | 64 | 9 |
| 11:00 à 12:00 | 17 | 17 | 15 | 11 | 16 | 1 | 2 | 76 | 15 | 79 | 11 |
| 12:00 à 13:00 | 7 | 11 | 13 | 10 | 11 | 0 | 0 | 52 | 10 | 52 | 7 |
| 13:00 à 14:00 | 10 | 13 | 11 | 9 | 6 | 0 | 0 | 49 | 10 | 49 | 7 |
| 14:00 à 15:00 | 10 | 10 | 13 | 7 | 9 | 1 | 0 | 49 | 10 | 50 | 7 |
| 15:00 à 16:00 | 7 | 5 | 5 | 7 | 11 | 1 | 0 | 35 | 7 | 36 | 5 |
| 16:00 à 17:00 | 15 | 20 | 15 | 10 | 11 | 2 | 1 | 71 | 14 | 74 | 11 |
| 17:00 à 18:00 | 33 | 5 | 4 | 12 | 8 | 0 | 0 | 62 | 12 | 62 | 9 |
| 18:00 à 19:00 | 3 | 3 | 4 | 6 | 5 | 0 | 1 | 21 | 4 | 22 | 3 |
| 19:00 à 20:00 | 4 | 2 | 2 | 3 | 4 | 2 | 0 | 15 | 3 | 17 | 2 |
| 20:00 à 21:00 | 1 | 1 | 2 | 1 | 3 | 0 | 0 | 8 | 2 | 8 | 1 |
| 21:00 à 22:00 | 0 | 2 | 1 | 2 | 1 | 0 | 1 | 6 | 1 | 7 | 1 |
| 22:00 à 23:00 | 0 | 3 | 1 | 0 | 0 | 0 | 0 | 4 | 1 | 4 | 1 |
| 23:00 à 00:00 | 1 | 0 | 0 | 0 | 1 | 0 | 0 | 2 | 0 | 2 | 0 |
| Débit | 177 | 186 | 180 | 198 | 169 | 14 | 10 | 910 | 182 | 934 | 133 |
| Moyenne HPM | 13 | 20 | 23 | 32 | 20 | | | | | | |
| Moyenne HPS | 17 | 9 | 8 | 9 | 8 | | | | | | |
| Moyenne Nuit | 1 | 3 | 2 | 1 | 1 | | | | | | |

Jour le plus chargé

Jeudi

Avec

198

Vh / jour

HPM de 07h à 10h

HPS de 16h à 19h

Nuit de 20h à 07h

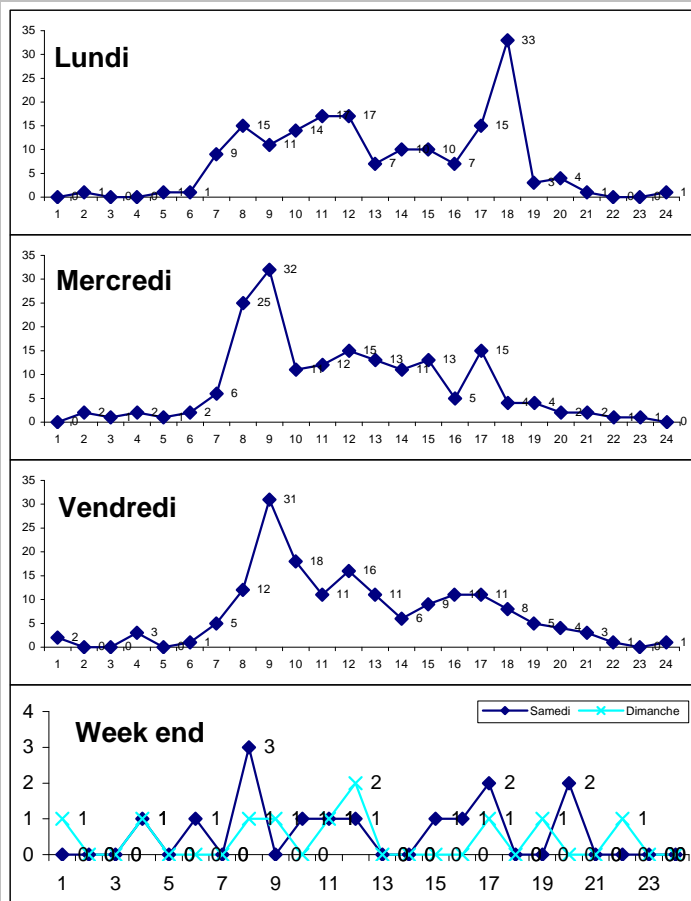

Les graphiques représentent la répartition du nombre de véhicules (en ordonnée) par tranche horaire (en abscisse). Sur le tableau des données, la valeur la plus haute pour l'heure de pointe du matin est en jaune, et en bleu pour le soir.

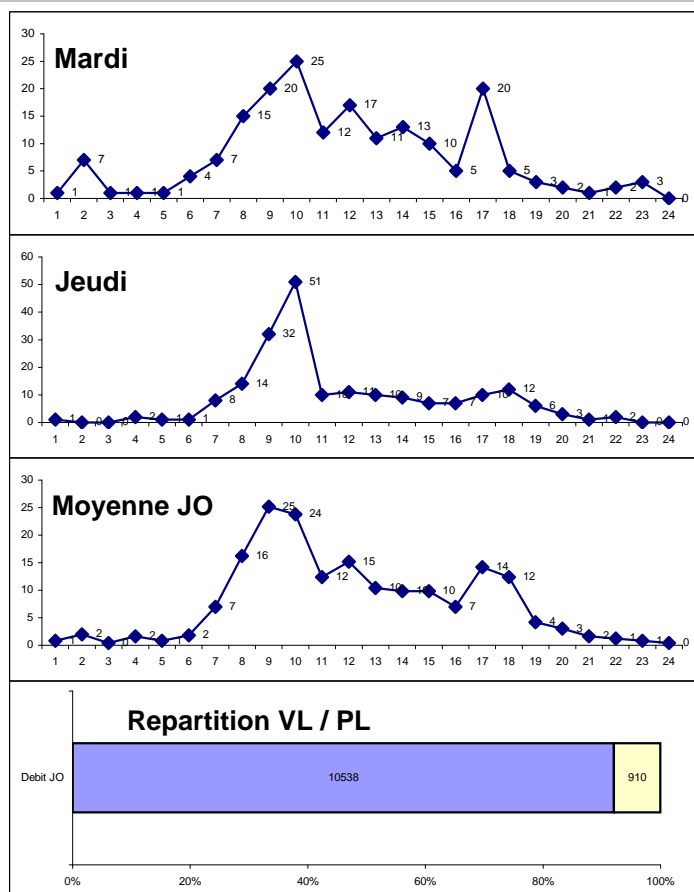

Commune SAINT-FONS

sens 1

O / E

N° 0

Voie BOULEVARD LAURENT BONNEVAY EXTÉRIEUR

Période du 07/06/2016

au 13/06/2016

Moyenne JO sur 5

Jours

Lun.

☒

Mar.

☒

Mer.

☒

Jeu.

☒

Ven.

☒

| Vitesses | lundi 13/06/16 | | mardi 07/06/16 | | mercredi 08/06/16 | | jeudi 09/06/16 | | vendredi 10/06/16 | | samedi 11/06/16 | | dimanche 12/06/16 | | Moyenne JO | | |
|-----------|-------------------|------|-------------------|------|----------------------|------|-------------------|------|----------------------|------|--------------------|------|----------------------|------|---------------|------|------|
| | Jour | Nuit | Jour | Nuit | Jour | Nuit | Jour | Nuit | Jour | Nuit | Jour | Nuit | Jour | Nuit | Jour | Nuit | % |
| 0 à 30 | 8 | 1 | 9 | 0 | 12 | 0 | 14 | 2 | 11 | 0 | 2 | 0 | 0 | 0 | 11 | 1 | 6% |
| 30 à 40 | 41 | 2 | 34 | 7 | 47 | 5 | 51 | 5 | 29 | 2 | 2 | 1 | 1 | 1 | 40 | 4 | 25% |
| 40 à 50 | 74 | 8 | 64 | 16 | 64 | 7 | 73 | 6 | 73 | 9 | 1 | 1 | 2 | 1 | 70 | 9 | 43% |
| 50 à 60 | 36 | 3 | 40 | 3 | 33 | 5 | 28 | 3 | 33 | 3 | 5 | 0 | 4 | 1 | 34 | 3 | 21% |
| 60 à 70 | 4 | 0 | 11 | 2 | 6 | 1 | 16 | 0 | 7 | 2 | 2 | 0 | 0 | 0 | 9 | 1 | 5% |
| 70 à 80 | 0 | 0 | 0 | 0 | 0 | 0 | 0 | 0 | 0 | 0 | 0 | 0 | 0 | 0 | 0 | 0 | |
| 80 à 90 | 0 | 0 | 0 | 0 | 0 | 0 | 0 | 0 | 0 | 0 | 0 | 0 | 0 | 0 | 0 | 0 | |
| 90 à 100 | 0 | 0 | 0 | 0 | 0 | 0 | 0 | 0 | 0 | 0 | 0 | 0 | 0 | 0 | 0 | 0 | |
| 100 à 110 | 0 | 0 | 0 | 0 | 0 | 0 | 0 | 0 | 0 | 0 | 0 | 0 | 0 | 0 | 0 | 0 | |
| 110 à 120 | 0 | 0 | 0 | 0 | 0 | 0 | 0 | 0 | 0 | 0 | 0 | 0 | 0 | 0 | 0 | 0 | |
| 120 à 130 | 0 | 0 | 0 | 0 | 0 | 0 | 0 | 0 | 0 | 0 | 0 | 0 | 0 | 0 | 0 | 0 | |
| 130 à 255 | 0 | 0 | 0 | 0 | 0 | 0 | 0 | 0 | 0 | 0 | 0 | 0 | 0 | 0 | 0 | 0 | |
| Débit | 163 | 14 | 158 | 28 | 162 | 18 | 182 | 16 | 153 | 16 | 12 | 2 | 7 | 3 | 163,6 | 18,4 | 100% |
| | 177 | | 186 | | 180 | | 198 | | 169 | | 14 | | 10 | | 182 | | |

Vitesse moyenne JO : 44,2 Km/h
Vitesse moyenne JO de jour : 43,7 Km/h
Vitesse moyenne JO de nuit : 44,7 Km/h

Véhicules dépassant la limitation :

50 Km/h ⇒ 236 soit 26%
Jour : de 07h à 20h Nuit : de 20h à 07h

V15 : 33,57 Km/h

V85 : 55,32 Km/h

Vitesse moyenne par heure pour les JO

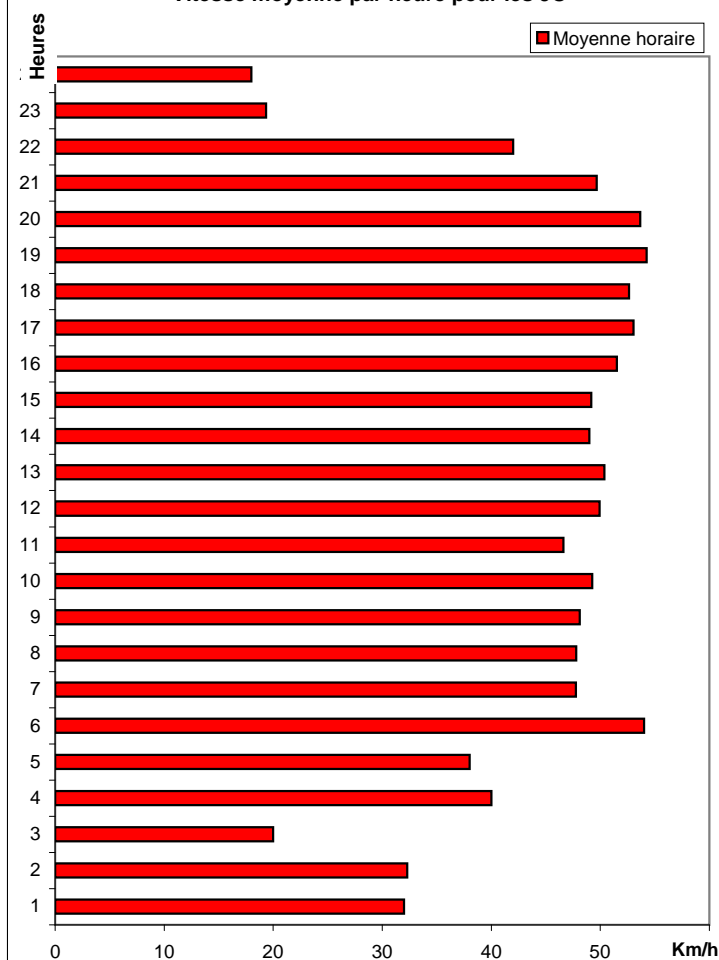

Répartition des vitesses Jour

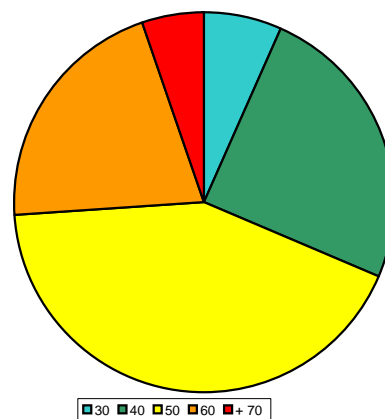

Répartition des vitesses Nuit

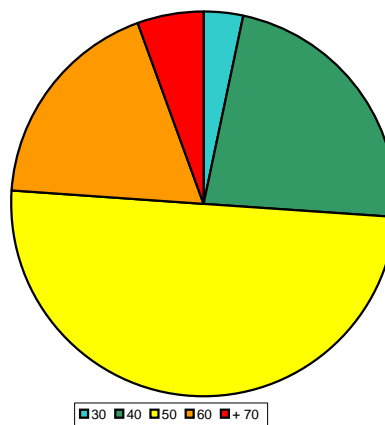

La vitesse V85 définit la vitesse en dessous de laquelle circulent 85 % des Véhicules.
La vitesse V15 définit la vitesse en dessous de laquelle circulent 15 % des Véhicules.

Les informations sont fournies à titre indicatif et peuvent varier des réalités observables sur le terrain. La Métropole Grand Lyon ne peut être tenu responsable des données manquantes ou erronées.